

Estimadas familias, Paz y Bien,

Nos dirigimos a ustedes para informarles de que, un año más, procede la renovación de matrícula de sus hijos e hijas. Tal y como se indicó en la reunión informativa, el procedimiento se llevará a cabo de manera telemática.

A continuación, les facilitamos el enlace al formulario que deberán cumplimentar para confirmar la matrícula de su hijo/a en **2º de ESO** para el curso **2026-2027**:

 [ENLACE AL FORMULARIO](#)

En él deberán indicar los datos personales del alumno/a, el grupo al que pertenece en el curso actual (2025-2026), la confirmación de continuidad o no en el centro, así como la optativa que deseen elegir ⁽¹⁾. También deberán incluir cualquier información médica relevante (alergias o enfermedades que el centro deba conocer). **En caso de haberse producido algún cambio**, podrán actualizar el correo electrónico o número de teléfono de contacto de los progenitores.

La fecha límite para cumplimentar el formulario será el **viernes, 12 de junio de 2026**.

⁽¹⁾La preferencia se respetará siempre que las posibilidades organizativas del centro lo permitan. Si la demanda de una materia optativa fuera mayor que el número de plazas, se valorará la nota media del curso anterior.

Agradecemos su colaboración.

Un cordial saludo

Dirección ESO- Bachillerato

Colegio La Concepción

OPTATIVAS 2º ESO

SEGUNDO IDIOMA: ALEMÁN

- Hablar un segundo idioma es un extra para tu currículum (y un tercero, mejor todavía).
- Te preparamos para el título de A2 que puedes obtener gratuitamente en nuestro centro.
- Trabajamos la lengua escrita y la lengua oral mediante la metodología ABP (aprendizaje basado en proyectos)



PROGRAMACIÓN, INTELIGENCIA ARTIFICIAL Y ROBÓTICA I

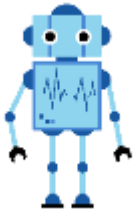

La aportación de esta materia al logro de los objetivos de etapa es muy relevante por las implicaciones de los aprendizajes que promueve. Su relación directa con las ciencias de la computación y la ingeniería le confiere las características necesarias para el desarrollo de las competencias tecnológicas y digitales básicas.

EMPRENDIMIENTO SOCIAL Y SOSTENIBLE

La materia de Emprendimiento Social y Sostenible trata de aportar conceptos económicos y empresariales, valorar la importancia de generar ideas, de conocer las cualidades de quien emprende, las finanzas personales, el consumo responsable y los efectos que provocan en los distintos ámbitos de la vida.



TALLER DE REFUERZO



- Se define como un taller de refuerzo escolar orientado a conseguir el éxito escolar del alumnado identificado con dificultades de aprendizaje.
- Reforzar las competencias clave y las aptitudes necesarias en las áreas instrumentales del alumnado identificado con dificultades de aprendizaje al no haber conseguido los objetivos que corresponden a su edad y/o curso.
- La incorporación del alumnado a este taller es propuesta por el equipo docente y el departamento de orientación.